

しょうがい かた きょうしつ
障害のある方のレクリエーション教室

しゃしん きょうしつ きょうしつ
写真教室・スケッチ教室

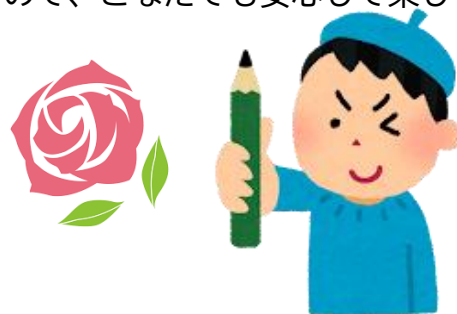

しょうがい かた きょうしつ しょうがい かた なかま い
障害のある方のレクリエーション教室は、障害のある方が仲間づくりや生きがいづくりなど
おこな かいさい
を行うために開催します。これから写真や絵を始めてみたい方やコンテストへの応募を自指す方
けいけんほうふ しゃしんか が か せんせい が た わ しどう
に、経験豊富な写真家や画家の先生方が分かりやすく指導しますので、どなたでも安心して楽し
めます。ぜひ一緒に写真やスケッチを楽しんでみませんか？



れいわ ねん がつ にち きん
と き：令和8年6月26日(金)

みやぎけん みやぎぐん まつしまちょう
ところ：宮城県宮城郡松島町

ふくうらばし ゆうらんせん じんおうまる まつしまかんこうぶっさんかん
①福浦橋・②遊覧船(仁王丸)・③松島観光物産館

ふくうらばし まつしまかいが ん ふくうらじま むす ぜんちょう はし まつしまかんこう しょうちょうてき
福浦橋は、松島海岸と福浦島を結ぶ全長252mの橋で、松島観光の象徴的スポット
のひとつとなっています。海の上をまっすぐ伸びる赤い橋は、松島の青い海と緑の島々に
うみ うえ の あか はし まつしま あお うみ みどり しまじま
映えてとても印象的で、写真やスケッチをお楽しみいただけます。

ゆうらんせん まつしまわん う あま しまじま やく ぶん めぐ おおがたせん
遊覧船では松島湾に浮かぶ260余りの島々を約50分かけてゆっくり巡ります。大型船
のため揺れが少なく、安心して乗船できます。今回の企画のために、貸し切りです。

みやぎけん よ さいはっけん しゃしん のこ
宮城県の良さをみんなで再発見し、スケッチや写真に残してみませんか？

※行程が変更になる可能性があります

ひ よう ふくうらばしつうこうりょう えん
費用：福浦橋通行料 150円

ちゅうしょくだい うみべん の もの えん
昼食代(海弁・お飲み物) 1,150円

ゆうらんせんじょうせんりょう えん ごうけい えん
遊覧船乗船料 1,000円 合計2,300円

しゅわつうやく ようやくひっき
手話通訳・要約筆記

じょうほうほしょうたいおう
の情報保障対応です

と あ さき しゃかいふくしほうじん せんだいしょうがいしゃふくしきょうかい
【問い合わせ・申し込み先】 社会福祉法人 仙台市障害者福祉協会

〒980-0011 仙台市青葉区上杉1丁目6-10 EARTHBLUE仙台勾当台ビル 5階

TEL：022-266-0294 / FAX：022-266-0292

E-mail：hpinfo@shinsyou-sendai.or.jp

【行程表】 ※道路状況等により行程が変更となる場合がございます。

時刻	行程 (予定)
9:00	集合 (仙台駅東口バスターミナル、太白障害者福祉センター 到着)
9:20	出発・バス移動 (約60分)
10:20~10:45 (25分)	バス駐車場 到着 福浦橋へ移動 (トイレ休憩含む) ※ひろびろトイレあり
10:45~12:15 (90分)	福浦橋 到着 写真・スケッチの講師、当日職員の紹介、注意事項の確認 (10分程度) 写真・スケッチ開始 ※福浦島内に車椅子用トイレ完備ですが、道中不整地・勾配等がございます。
12:20	バス集合
	バス出発・移動(約5分)
12:25~13:40 (75分)	松島観光物産館 到着 (昼食・お買い物・トイレ休憩) ・昼食 (バス車内で遊覧船限定販売のお弁当「海弁」をお楽しみください) ・松島観光物産館周辺散策をお楽しみください。
13:45	バス集合・出発
	移動(5分)
13:50	遊覧船乗り場 到着 乗船準備 (極力お手洗いをお済ませください) ※ひろびろトイレあり
14:15~15:05 (50分)	遊覧船 乗船 松島めぐりをお楽しみください。ガイド付きで船内貸し切りです。 ※船内車いす用トイレ完備
15:05~15:25 (15分)	下船、トイレ休憩
15:30	バス 集合・出発
	バス移動 (約60分)
16:30頃	解散 (仙台駅東口バスターミナル、太白障害者福祉センター 到着)

- ◇ 対象者および定員 仙台市内に居住する障害のある方とその介添人 合計80名
- ◇ 持ち物 写真教室 カメラ (デジタルカメラまたはフィルムカメラ、携帯電話も可)
スケッチ散策教室 スケッチブック (紙類)、鉛筆 (サインペン) 等の画材
※紙へ描かずに心に留めて置くだけの「心のスケッチ」も可
- ◇ 申込み 令和8年5月22日(金) 必着
別紙の申込書にて持参または郵送等で社会福祉法人仙台市障害者福祉協会へお申込みください。
なお、定員を超える応募者があった場合は、障害種別の参加人数等を考慮して抽選となります。
- ◇ その他 ①当教室開催中の飲酒は御遠慮ください。
②雨具や防寒具などは各自でご用意いただきますよう、お願いいたします。

れいわ ねんどせんだいしししょうがいしゃ きょうしつさんかもうしこみしょ
令和8年度仙台市障害者レクリエーション教室参加申込書

もうしこみび れいわ ねん がつ にち
 [申込日：令和8年 月 日]

フリガナ	
氏名	
参加コース	<input type="checkbox"/> 写真教室コース <input type="checkbox"/> スケッチ散策コース
バスの発着希望場所	<input type="checkbox"/> 仙台駅東口バスターミナル <input type="checkbox"/> 仙台市太白障害者福祉センター
住所	〒 ー ー 区
連絡	TEL ー ー 携帯 ー ー FAX ー ー E-mail @
障害区分等	<input type="checkbox"/> 身体 身体障害者手帳 種 級 () <input type="checkbox"/> 知的 療育手帳 A ・ B () <input type="checkbox"/> 精神 精神保健福祉手帳 級 ()
車いす	<input type="checkbox"/> 有 [<input type="checkbox"/> 電動 <input type="checkbox"/> 手動] <input type="checkbox"/> 無 ※有の場合、バス車内での移乗は可能ですか？ <input type="checkbox"/> 可 <input type="checkbox"/> 不可
特記事項	<input type="checkbox"/> 手話通訳 <input type="checkbox"/> 要約筆記 <input type="checkbox"/> 点字資料 <input type="checkbox"/> その他配慮事項 ()
介添人	<input type="checkbox"/> 有 [氏名： TEL： ー ー] <input type="checkbox"/> 無
昼食申し込み	<input type="checkbox"/> 希望する (名分) <input type="checkbox"/> 希望しない アレルギー等配慮事項： <input type="checkbox"/> あり (内容：) <input type="checkbox"/> なし ※食物アレルギー等がある場合や希望しない場合は、後日食事方法などを個別にご相談させていただきますことをご了承ください。
緊急時の連絡先	<input type="checkbox"/> ご家族 <input type="checkbox"/> 施設等 <input type="checkbox"/> その他 [連絡先名： TEL： ー ー] ※ご家族の連絡先が勤務先の場合 (勤務先名：)
所属団体名	
その他ご質問など	

※上記の口の欄には、記入漏れのないように“レ”点を記入してください。

※令和8年5月22日(金)必着、各種方法にて申込をお願いします。なお、定員を超える応募者があった場合は、障害種別の参加人数等を考慮しての抽選となります。

※参加申込みに記載された個人情報、本教室に関する目的(参加者への連絡、講師への連絡、ボランティア行事保険)にのみ使用いたします。

※次回以降、当協会主催事業の案内を希望されますか？ 案内を希望する 案内を希望しない